

VoglUnterkonstruktionen

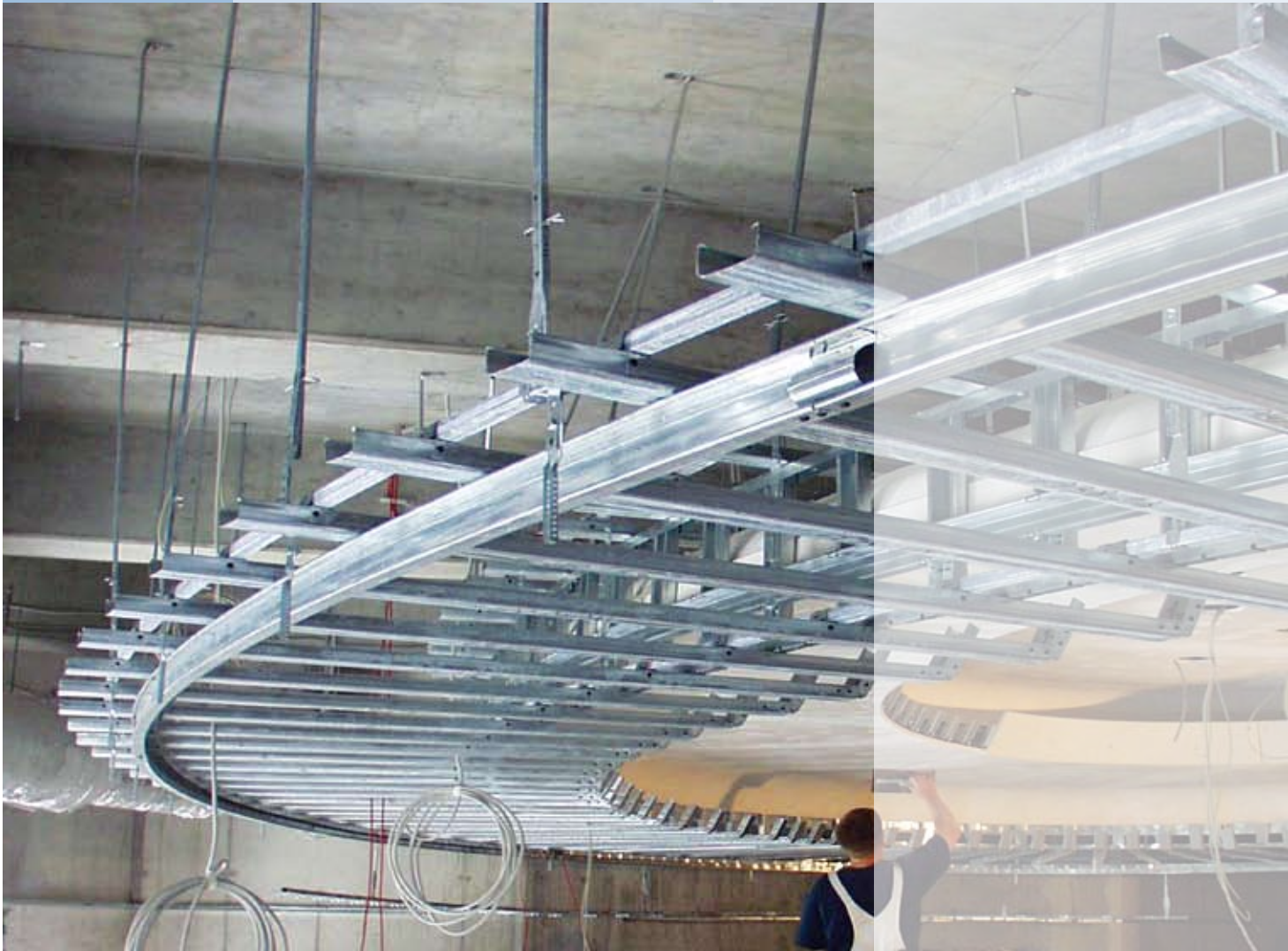

Extrem drucksteif –
weil viel davon abhängt

Die perfekten Unterkonstruktions-
lösungen für jeden Anspruch

Jede abgehängte Decke braucht eine solide Grundlage

Akustikdesigndecken benötigen eine drucksteife, stabile Unterkonstruktion, die Erschütterungen während der Bauphase, aber auch später wegen eventuellen äußeren Einwirkungen, widerstehen können. Vogl Deckensysteme bietet hier das komplette Produkt-

portfolio an Systemkomponenten für jegliche denkbare Auslegungsvariante einer Unterkonstruktion. Das nicht alle Komponenten einer Unterkonstruktion gleich sind, wird spätestens bei der Montage der VoglProdukte deutlich, denn hier passt alles perfekt. Raffi-

nierte Modifikationen wie beispielsweise beim Kreuzverbinder erleichtern das Überkopfarbeiten erheblich. Nur eine absolut planebene Unterkonstruktion gewährleistet auch eine entsprechend perfekte Deckenbekleidung ohne Durchhänger oder Plattenversprünge.

Sicherheit im System:
Die Vogl-Unterkonstruktion sichert
absolut planebenes Verlegen

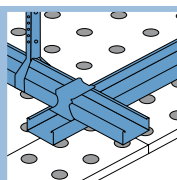

System VoglFuge®

Auch Decken fordern Unterstützung

Drucksteif, planeben, ergebnissicher:

- Optimale Grundlage für alle Varianten von Systemaufbauten für Akustikdesigndecken
- Schnelles, einfaches Arbeiten am laufenden Meter: Im System vom Deckennagel bis zu den Profilen - alles aus einer Hand
- Ergonomisches Arbeiten dank durchdachter Details bei jeder Einzelkomponente
- Komplette, geprüfte Systemlösungen, die allen Anforderungen gerecht werden
- Hoher Vorfertigungsgrad bei komplexen Systemlösungen, baustellengerecht vormontiert direkt zum Einsatzort
- Kundenspezifische Sonderlösungen mit Standardprodukten bis hin zum leichten Stahlbau, zeitnah geplant, konstruiert und realisiert
- Produktportfolio für alle Standardvarianten der Unterkonstruktionen ab Lager lieferbar

VoglUnter-
konstruktionen

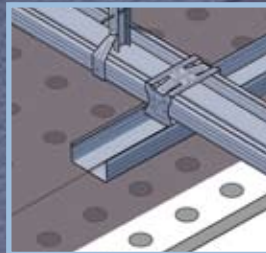

- ⊕ Drucksteif und erschütterungssicher
- ⊕ Geprüfte Systemlösungen
- ⊕ Absolut planeben für mehr Ergebnissicherheit

Andere Unter-
konstruktionen



- ⊖ Keine Drucksteifheit führt zu Ausführungsfehlern
- ⊖ Keine Systemsicherheit
- ⊖ Deutlich aufwändigere Montage

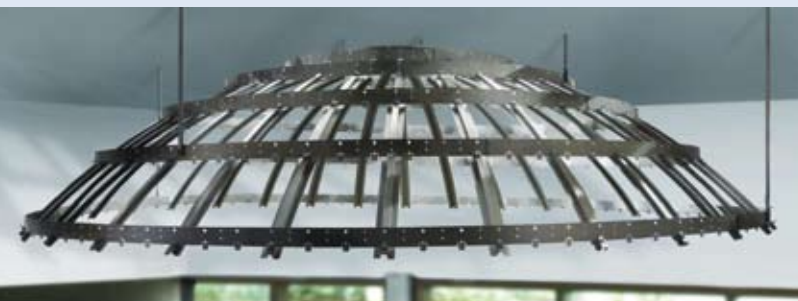

Sonderkonstruktionen sind für uns „Standard“

Kuppel-, Gewölbe- und freitragende Konstruktionen maßgeschneidert nach ihren Bedürfnissen - Beratung, Planung, Konstruktion und Produktion - wir bieten Lösungen wenn's schwierig wird.

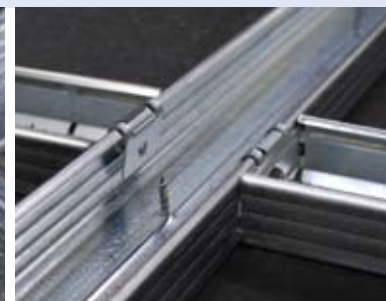

Systemkomponenten mit „Pfiff & Raffinesse“

Unterkonstruktionselemente von A-Z für alle Anwendungsfälle bietet das vielfältige Produktportfolio seitens Vogl Deckensysteme - überlassen Sie nichts dem Zufall!



Nutzen Sie unsere vielfältigen Online-Unterstützungen wie Prospekte, Newsletter, Detailplanungen, Ausschreibungen sowie Montageanleitungen als PDF und animiert. Mehr unter: www.vogl-deckensysteme.de

www.vogl-videothek.de
www.vogl-deckensysteme.de

Faxantwort + 49 (0) 9104 - 825 - 250

- | | | | | | |
|--------------------------|---|--------------------------|---------------------|--------------------------|-------------------------|
| <input type="checkbox"/> | Ich möchte mehr wissen und bitte um Zusendung von Informationen zum Thema: | <input type="checkbox"/> | Vog Fuge® | <input type="checkbox"/> | Vog Toptec® Ultrakustik |
| <input type="checkbox"/> | Ich habe ein konkretes Objekt. Ihr Objektberater soll mich zwecks Terminabsprache kontaktieren. | <input type="checkbox"/> | Vog Friestape-Set® | <input type="checkbox"/> | Vog VliesAufDoppler |
| | | <input type="checkbox"/> | Vog Falt-Fix® | <input type="checkbox"/> | Vog Spanndecken |
| | | <input type="checkbox"/> | Vog Deckensegel | <input type="checkbox"/> | Vog Unterkonstruktionen |
| | | <input type="checkbox"/> | Vog Colorplatte® | <input type="checkbox"/> | Vog Spachtelmasse |
| | | <input type="checkbox"/> | Vog Adsorperplatte® | <input type="checkbox"/> | Vog Kassettendecke |
| | | <input type="checkbox"/> | Vog 3D-Design | <input type="checkbox"/> | Vog Revisionsklappen |
| | | <input type="checkbox"/> | Vog Toptec® Farbe | <input type="checkbox"/> | Vog Thermotop® Klima |
| | | <input type="checkbox"/> | Vog Toptec® Akustik | <input type="checkbox"/> | Vog Modu® QuadRound |

Name ⌋ ⌋

Firma ⌋ ⌋

Straße ⌋ ⌋

PLZ/Ort ⌋ ⌋

Telefon ⌋ ⌋

Telefax ⌋ ⌋

E-Mail ⌋ ⌋

Vogl Deckensysteme GmbH

Industriestrasse 10 • 91448 Emskirchen
 Telefon +49 (0) 9104-825-0 • Telefax +49 (0) 9104-825-250
info@vogl-deckensysteme.de • www.vogl-deckensysteme.de

